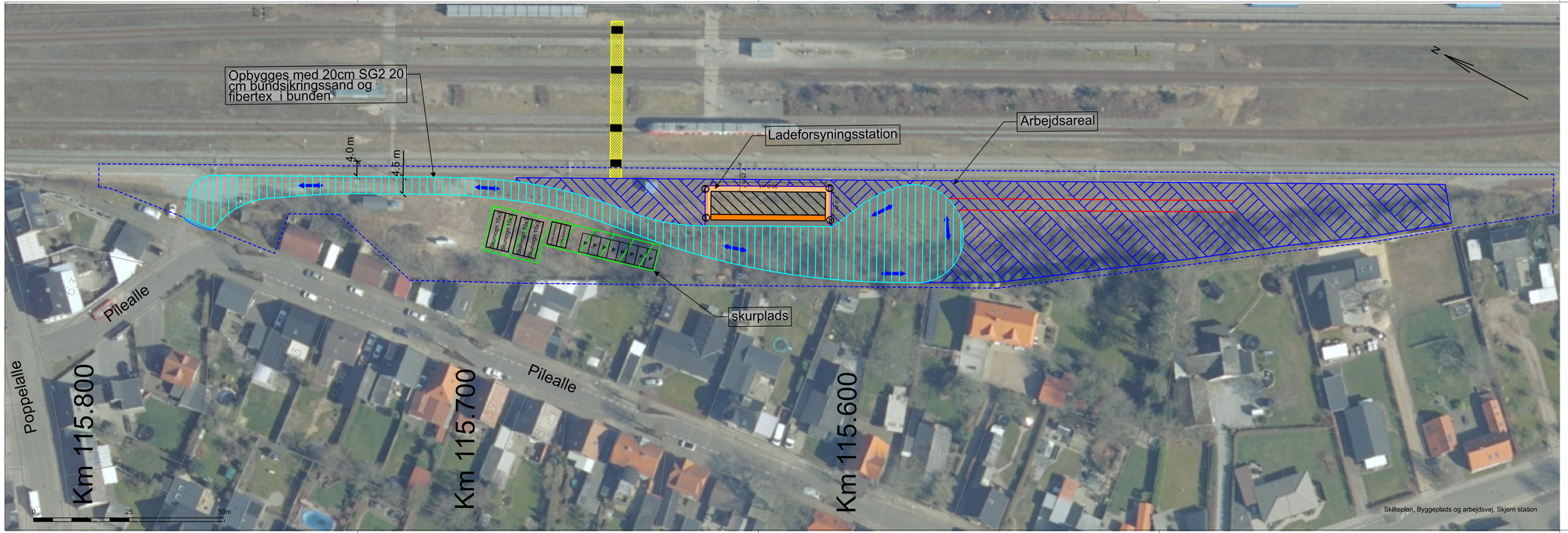

Skilteplan, Byggeplads og arbejdsvej, Skjern station

NOTE:

Koordinatsystem i KP2000J
Uberænvnte mål i m
Hovedentreprenøren har ejerskab over arealerne og Totalentreprenøren deler arealet med Hovedentreprenøren,
Planen benytter ikke nødvendigvis alle signaturer
Arbejdsarealer udføres i fast belægning i nødvendigt omfang i forhold til fremkommelighed og sikkerhed
Der skal sikres tilstrækkelig belysning i anlægsperioden
Der etableres velfærdsfacilliteter i forbindelse med skurvogne
Alle Stikrydsninger skal skiltes iht. arbejdsmiljø/færdselslovens kravet

SIGNATURFORKLARING:

Skurvogn 10x3
Container 6x2,5
P
Parkering 5x2,5
Kørselsretning
Matrikelkort
Ny arbejdsvej
Byggepladsareal
Intern arbejdsvej (til mini dumper mv.)
Sporoverkørsel/Strails
Arbejdsareal
Ind- og Udkørsel
Fortovsareal (kørebanefliser)
Fortovsareal (alm. fortovsfliser)
Rampe

Fastlægges af entreprenøren:

Skurvogn 10x3
Container 6x2,5
El tavler
Parkering 5x2,5
Vand og kloak
Kørselsretning
Risiko for nedskridning/nedstyrtning
Matrikelkort
Placering af mobilkran / tårnkran
Ny arbejdsvej
INFO- tavle
Byggepladsareal
Køreplader

Udgave	Beskrivelse

BANEDANMARK		Verificeret		Adresse Banedanmark Carsten Niebuhrs Gade 43 1577 København V	Projektering ATKINS Member of the SNC-Lavalin Group Atkins Danmark A/S Kay Fiskers Plads 10 2300 København S
		Afløser			
		Godkendt af Banedanmark			
	1. udgave Dato og initialer	Seneste udgave Dato og initialer	Mål 1:500	Tegningsnavn **Ladeinfrastruktur til batteritog Holstebro og Skjern** Totalenterprise, Udbud Plan over byggeplads og arbejdsvej, Holstebro Station	
Udarbejdet	12.05.2023 SATU		Enhed m		
Kontrolleret	16.05.2023 HBI/ATU				
Godkendt	19.05.2023 RRS				
© Copyright Banedanmark	Sprog da	Udgave A 19.05.2023		Tegningsnr. VAF-31-115000-005	Side/af sider 1 (1)